

CICLO DE CONFERENCIAS  
sobre  
**PSICOANÁLISIS**  
«*PSICOPATOLOGÍA DEL NIÑO  
Y ADOLESCENTE*»

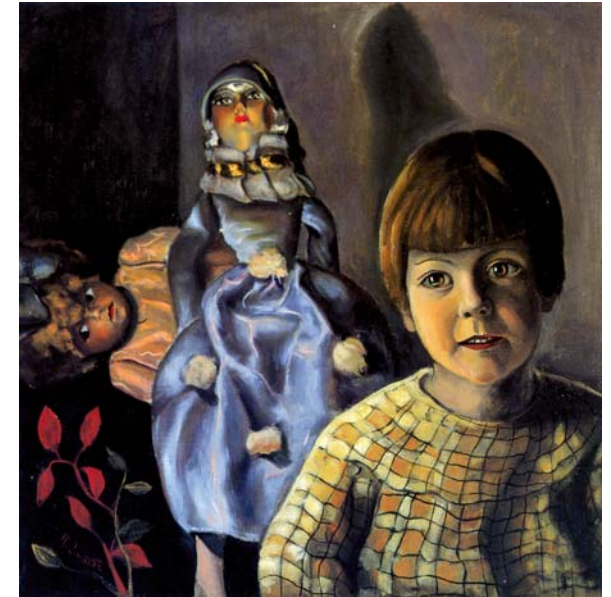

NIÑA (Anita y las muñecas) Colección Ángeles Santos Torroella

APM

ASOCIACIÓN PSICOANALÍTICA DE MADRID  
SOCIEDAD COMPONENTE DE LA INTERNATIONAL  
PSYCHO-ANALYTICAL ASSOCIATION

ORGANIZADO POR:

CARMEN NAVARRO RODERO  
Miembro Asociado de la APM

SALAMANCA ENERO / NOVIEMBRE 2012

 **BIBLIOTECA**  
DE SALAMANCA

  
**Junta de  
Castilla y León**

Lugar: Sala de Seminarios

**Biblioteca Pública  
CASA DE LAS CONCHAS**

C/. Compañía, 2  
37002 SALAMANCA

PRECIO	CICLO COMPLETO	CONFERENCIA INDIVIDUAL
Hasta el 8 de Enero	330 €	35 €
Estudiantes	202 €	25 €
Residentes (MIR y PIR)	220 €	28 €

Enviar la hoja de inscripción y un duplicado del ingreso realizado en la Caja Duero C./c.: 2104 0000 15 3000 189929.  
Oficina Principal, Plaza de los Bandos, 1, Salamanca, a la responsable de la organización: Carmen Navarro Roderero.  
C/. Sorias, 13-17, 1º E. 37002- SALAMANCA. Teléfono: 923 21 71 71.

Los estudiantes deberán aportar fotocopia del carné de la Facultad.

Conferencias individuales, señale las elegidas:

- 1ª  2ª  3ª  4ª  5ª  6ª  7ª  8ª  9ª  10ª

# Programa

## 14 de ENERO:

11:00 h.: “Trastornos vinculares y sus efectos psic-somáticos en la primera infancia: trastornos digestivos y de la función respiratoria (cólico del primer trimestre y asma infantil)”  
FRANCISCO MUÑOZ MARTÍN  
Miembro Titular de la APM

## 11 de FEBRERO:

11:00 h.: “Las fobias”  
ÁNGELES DE MIGUEL GONZÁLEZ  
Miembro Titular de la APM

## 10 de MARZO:

11:00 h.: “La visión terrorífica guardada en una cestita, de una adolescente”  
CARMEN NAVARRO RODERO  
Miembro Asociado de la APM

## 14 de ABRIL:

11:00 h.: “Importancia de las relaciones tempranas en el desarrollo infantil”  
ALBERTO CARRIÓN G<sup>a</sup> DE PARADA  
Miembro Asociado de la APM

## 26 de MAYO:

11:00 h.: “Función paterna y desarrollo psíquico”  
MANUEL PÉREZ LÓPEZ  
Miembro Asociado de la APM

## 16 de JUNIO:

11:00 h.: Sobre la epidemia de “enfermedad mental” en niños y adolescentes consideraciones críticas, y precauciones para el futuro  
MANUEL FERNÁNDEZ - CRIADO BEDOYA  
Miembro Asociado de la APM

## 15 de SEPTIEMBRE:

11:00 h.: “En torno al concepto de la Autoridad como Proceso de André Carel”  
MARGARITA AMIGO JAYO  
Miembro Titular de la APM

## 20 de OCTUBRE:

11:00 h.: “Las Psicosis infantiles”  
AMPARO ESCRIVÁ CATALÁ  
Miembro Titular de la APM

## 10 de NOVIEMBRE:

11:00 h.: “Nuevas formas de presentación de la psicopatología infantil en nuestro mundo posmoderno”  
ELIZABETH PALACIOS  
Miembro Asociado de la APM

---

---

## CONFERENCIA SEPIA

## 5 de MAYO:

11:00 h.: “Sueños en los que aparece el analista y somatización grave”  
CARLOS SÁNCHEZ RODRÍGUEZ  
Miembro Asociado de la SPP

ver al dorso →

Localidad.....

Teléfono.....

Domicilio.....

C.P.....

Don/Doña.....

Profesión.....

HOJA DE INSCRIPCIÓN